

POHON KINERJA DINAS PERTANIAN KABUPATEN MINAHASA TAHUN 2021

|   |
|---|
| <b>KINERJA UTAMA ESELON II</b>          |
| Meningkatnya<br>Produktivitas Pertanian |
| <b>INDIKATOR KINERJA</b>                |
| Produktivitas Pertanian                 |

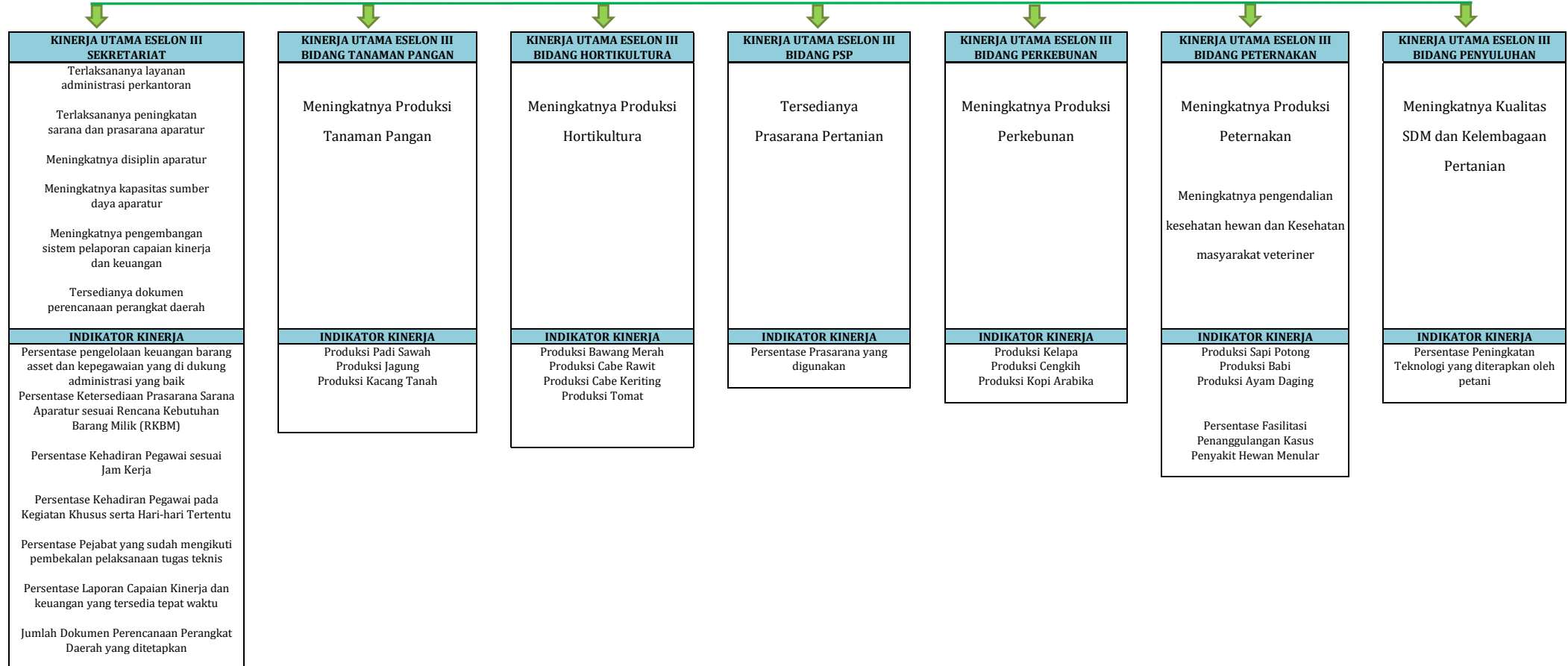

| KINERJA UTAMA ESELON IV<br>SEKRETARIAT  | KINERJA UTAMA ESELON IV<br>BIDANG TANAMAN PANGAN   | KINERJA UTAMA ESELON IV<br>BIDANG HORTIKULTURA  | KINERJA UTAMA ESELON IV<br>BIDANG PSP  | KINERJA UTAMA ESELON IV<br>BIDANG PERKEBUNAN   | KINERJA UTAMA ESELON IV<br>BIDANG PETERNAKAN  | KINERJA UTAMA ESELON IV<br>BIDANG PENYULUHAN   |
|---|--|---|--|--|---|--|
| <p>Tersedianya laporan Penetapan Kinerja</p> <p>Tersedianya laporan perencanaan</p> <p>Tersedianya laporan capaian kinerja dan ikhtisar realisasi kinerja SKPD</p> <p>Tersedianya layanan administrasi perkantoran</p> <p>Tersedianya Peralatan dan Perlengkapan Gedung Kantor</p> <p>Terlaksananya Pemeliharaan rutin/berkala kendaraan dinas/operasional</p> <p>Tersedianya pakaian dinas dan perlengkapannya</p> <p>Tersedianya laporan keuangan akhir tahun</p> | <p>Terlaksananya bimbingan teknis perbenihan dan perlindungan bidang tanaman pangan</p> <p>Terlaksananya pengawasan peredaran benih</p> <p>Tercapainya Pengembangan Komoditi Tanaman Pangan</p> <p>Tersedianya sarana produksi tanaman pangan</p> <p>Terlaksananya bimbingan peningkatan mutu dan produksi tanaman pangan</p> <p>Terlaksananya promosi hasil tanaman pangan</p> <p>Terlaksananya bimbingan teknis pengolahan dan pemasaran hasil tanaman pangan</p> <p>Tersedianya Informasi Pasar komoditi tanaman pangan</p> | <p>Terlaksananya promosi hasil hortikultura</p> <p>Terlaksananya bimbingan teknis pengolahan dan pemasaran hasil hortikultura</p> <p>Tersedianya Informasi Pasar komoditi hortikultura</p> <p>Tercapainya Pengembangan Tanaman Hortikultura</p> <p>Tersedianya Sarana produksi hortikultura</p> <p>Terlaksananya bimbingan peningkatan mutu dan produksi hortikultura</p> <p>Terlaksananya bimbingan teknis perbenihan dan perlindungan bidang hortikultura</p> | <p>Terlaksananya pembangunan sumber-sumber air</p> <p>Terlaksananya pembangunan jalan pertanian</p> <p>Terlaksananya rehabilitasi Balai Penyuluh di kecamatan</p> <p>Terlaksananya bimbingan pembangunan sumber air dan jalan pertanian</p> <p>Terlaksananya pengawasan pupuk</p> <p>Terlaksananya pengawasan Alsintan</p> <p>Terlaksananya pendampingan dan supervisi pembiayaan pertanian</p> <p>Terlaksananya bimbingan teknis pembiayaan dan pelayanan investasi pertanian</p> | <p>Meningkatnya nilai tambah produksi perkebunan</p> <p>Terlaksananya bimbingan teknis perbenihan dan perlindungan bidang perkebunan</p> <p>Tercapainya pengembangan tanaman perkebunan</p> <p>Tersedianya Sarana produksi Perkebunan</p> <p>Terlaksananya bimbingan peningkatan mutu dan produksi perkebunan</p> <p>Terlaksananya promosi hasil perkebunan</p> <p>Terlaksananya bimbingan teknis pengolahan dan pemasaran hasil perkebunan</p> <p>Tersedianya Informasi Pasar komoditi perkebunan</p> | <p>Meningkatnya Populasi ternak</p> <p>Terlaksananya bimbingan peningkatan produk peternakan</p> <p>Terlaksananya pengendalian dan penanggulangan penyakit hewan</p> <p>Terlaksananya pengawasan mutu obat hewan</p> <p>Terlaksananya pencegahan dan pemberantasan penyakit hewan</p> <p>Terlaksananya bimbingan teknis kesehatan hewan</p> <p>Tersedianya rekomendasi teknis pengeluaran dan/atau pemasukan produk hewan</p> | <p>Terlaksananya Temu Teknis Penyuluhan Pertanian</p> <p>Terlaksananya penyusunan dan pengelolaan database ketenagaan penyuluhan pertanian</p> <p>Terlaksananya peningkatan kemampuan lembaga petani</p> <p>Terlaksananya peningkatan kapasitas lembaga petani</p> <p>Terlaksananya peningkatan kapasitas kelembagaan penyuluhan</p> <p>Tersedianya program penyuluhan pertanian</p> <p>Tersedianya informasi dan media penyuluhan pertanian</p> <p>Terlaksananya pengembangan dan pengelolaan sistem manajemen informasi penyuluhan pertanian</p> |
| INDIKATOR KINERJA   | INDIKATOR KINERJA  | INDIKATOR KINERJA   | INDIKATOR KINERJA  | INDIKATOR KINERJA  | INDIKATOR KINERJA   | INDIKATOR KINERJA  |
| <p>Jumlah dokumen penetapan kinerja</p> <p>Jumlah laporan perencanaan</p> <p>Jumlah Laporan Capaian Kinerja</p> <p>Jumlah Bulan Operasional penyediaan Pelayanan Administrasi Perkantoran</p> <p>Jumlah Dokumen Kepegawaian</p> <p>Jumlah Dokumen Surat Menyurat</p> <p>Jumlah Peralatan dan Perlengkapan Gedung Kantor yang diadakan</p> <p>Jumlah Kendaraan Dinas yang dipelihara</p> <p>Jumlah laporan keuangan</p> <p>Jumlah laporan barang</p>                 | <p>Jumlah laporan perbenihan dan perlindungan komoditi tanaman pangan</p> <p>Jumlah laporan pengawasan benih</p> <p>Luas Panen Komoditi Tanaman Pangan</p> <p>Jumlah pupuk yang tersedia</p> <p>Jumlah laporan peningkatan mutu dan produksi tanaman pangan</p> <p>Jumlah Laporan Promosi hasil tanaman pangan</p> <p>Jumlah laporan bimbingan teknis pengolahan dan pemasaran hasil tanaman pangan</p> <p>Jumlah laporan informasi pasar komoditi tanaman pangan</p>  | <p>Jumlah laporan Promosi hasil hortikultura</p> <p>Jumlah laporan bimbingan teknis pengolahan dan pemasaran hasil hortikultura</p> <p>Jumlah laporan informasi pasar komoditi hortikultura</p> <p>Luas Panen Komoditi Hortikultura</p> <p>Jumlah Benih Cabe</p> <p>Jumlah laporan peningkatan mutu dan produksi hortikultura</p> <p>Jumlah laporan perbenihan dan perlindungan bidang hortikultura</p>   | <p>Jumlah pembangunan sumber-sumber air</p> <p>Jumlah pembangunan jalan pertanian</p> <p>Jumlah BPP</p> <p>Jumlah kegiatan bimbingan pembangunan sumber air dan jalan pertanian</p> <p>Jumlah Laporan pengawasan peredaran pupuk</p> <p>Jumlah Laporan pengawasan alsintan</p> <p>Jumlah laporan supervisi pembiayaan pertanian</p> <p>Jumlah laporan fasilitas dan pelayanan investasi pertanian</p>  | <p>Jumlah bimbingan laporan perbenihan dan perlindungan komoditi perkebunan</p> <p>Luas Panen Komoditi Perkebunan</p> <p>Jumlah Bibit Kelapa</p> <p>Jumlah Bibit Kopi</p> <p>Jumlah laporan peningkatan mutu dan produksi perkebunan</p> <p>Jumlah Laporan Promosi hasil perkebunan</p> <p>Jumlah laporan bimbingan teknis pengolahan dan pemasaran hasil perkebunan</p> <p>Jumlah laporan informasi pasar komoditi perkebunan</p>   | <p>Populasi Ternak</p> <p>Jumlah laporan peningkatan produk peternakan</p> <p>Jumlah laporan pengendalian dan penanggulangan penyakit hewan</p> <p>Jumlah laporan pengawasan mutu obat hewan</p> <p>Jumlah laporan pencegahan dan pemberantasan penyakit hewan</p> <p>Jumlah laporan pemantauan kesehatan hewan</p> <p>Jumlah rekomendasi pengeluaran produk ternak</p> <p>Jumlah rekomendasi pemasukan produk ternak</p>     | <p>Jumlah Laporan Temu Teknis Penyuluhan Pertanian</p> <p>Jumlah laporan ketenagaan penyuluhan pertanian</p> <p>Jumlah laporan peningkatan kemampuan lembaga petani</p> <p>Jumlah laporan peningkatan kapasitas lembaga petani</p> <p>Jumlah laporan peningkatan kapasitas kelembagaan penyuluhan</p> <p>Jumlah laporan program penyuluhan pertanian</p> <p>Jumlah laporan informasi dan media penyuluhan pertanian</p> <p>Jumlah laporan sistem manajemen informasi penyuluhan pertanian</p>  |